

รายงานสรุปผลการจัดเก็บสถิติข้อมูลการใช้พื้นที่อาคารภายในวิทยาเขตสุพรรณบุรี  
ประจำเดือน เมษายน 2567

| ลำดับ | สถานที่                                            | จำนวนผู้มาใช้พื้นที่<br>(คน) | จำนวนกิจกรรม<br>(ครั้ง) |
|-------|----------------------------------------------------|------------------------------|-------------------------|
| 1     | สถาบันขงจื้อ                                       | 365                          | 1                       |
| 2     | อาคารแพชั่น                                        | 624                          | -                       |
| 3     | อาคาร SDU Library@Suphanburi                       | 1,667                        | 74                      |
| 4     | อาคารสวนแก้ว 1                                     | 212                          | 14                      |
| 5     | อาคารสวนแก้ว 2                                     | 1,645                        | 18                      |
| 6     | อาคารแวนเทียงธรรม                                  | 2,036                        | 96                      |
| 7     | อาคารหอประชุมวิทยาเขตสุพรรณบุรี                    | 236                          | -                       |
| 8     | อาคารศาลาขาว                                       | 929                          | -                       |
| 9     | อาคารปราโมทย์ 1 - 3                                | 1,972                        | 30                      |
| 10    | อาคารศิลปอาชา                                      | 996                          | 30                      |
| 11    | อาคารอารยา สุขวงศ์                                 | 7,632                        | 18                      |
| 12    | อาคาร ดร.สุขุม เฉลยทรัพย์                          | 1,750                        | 2                       |
| 13    | อาคารศูนย์ความเป็นเลิศทางการพิมพ์และ<br>บรรจุภัณฑ์ | 248                          | 5                       |
| 14    | อาคารจันทร์เจริญ                                   | 1,175                        | 6                       |
| 15    | อาคารปฏิบัติการอาหารแปรรูป                         | 550                          | 3                       |
| 16    | หอมขจรฟาร์ม                                        | 150                          | 2                       |
|       |                                                    | <b>22,187</b>                | <b>299</b>              |

หมายเหตุ : อาคารแพชั่นไม่มีกิจกรรมเนื่องจากเป็นอาคารห้องทำงาน

อาคารศาลาขาวไม่มีกิจกรรมเนื่องจากเป็นอาคารที่จอดรถ

อาคารหอประชุมวิทยาเขตสุพรรณบุรีไม่มีกิจกรรมเนื่องจากอาคารปิดปรับปรุง

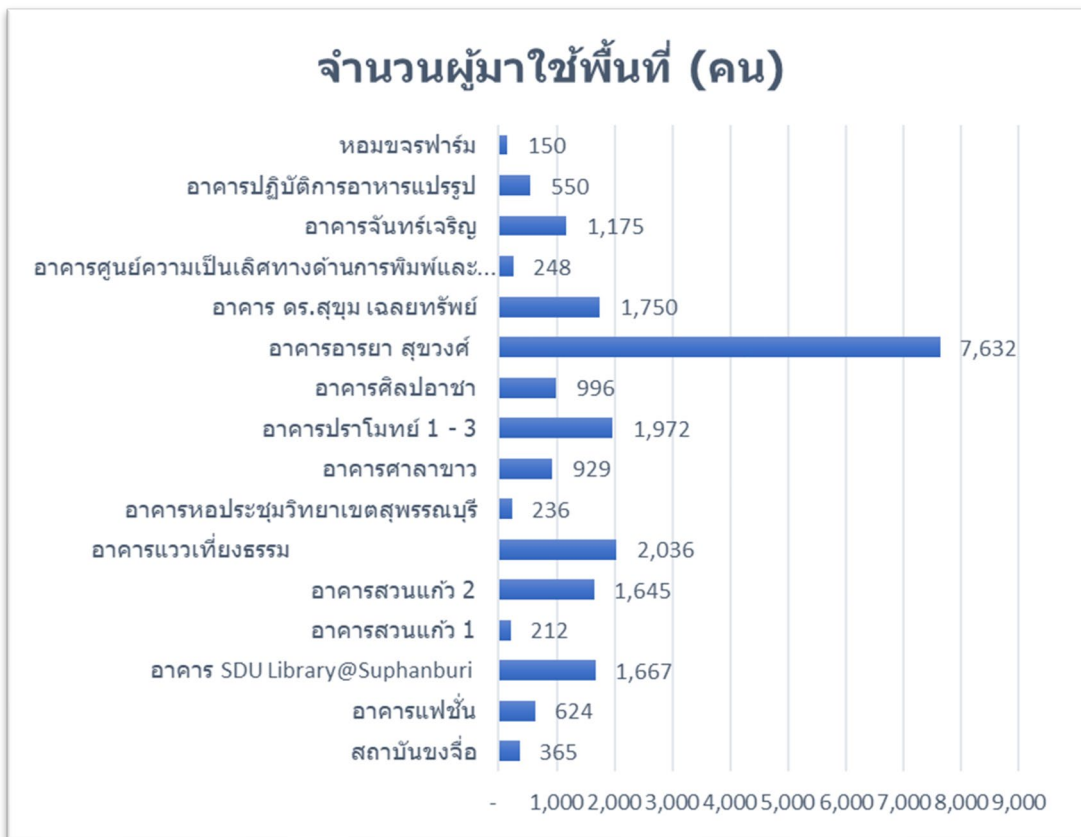
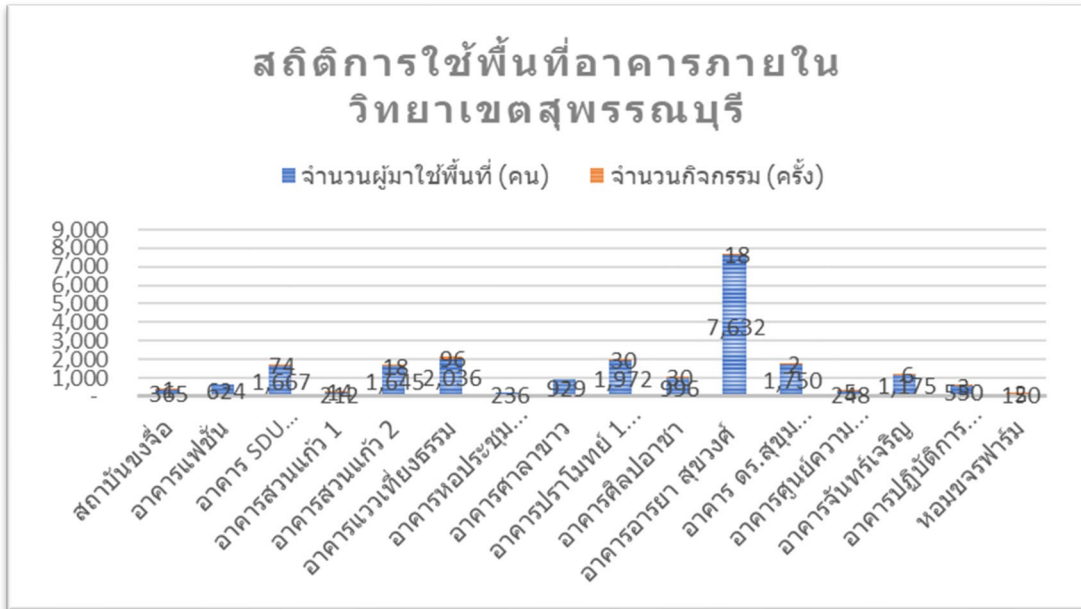

**ตารางเปรียบเทียบสถิติการใช้พื้นที่อาคารภายในวิทยาเขตสุพรรณบุรี (รายเดือน)**

| ลำดับ | เดือน                 | จำนวนผู้มาใช้พื้นที่<br>(คน) | จำนวนกิจกรรม<br>(ครั้ง) |
|-------|-----------------------|------------------------------|-------------------------|
| 1     | เดือน มกราคม 2567     | 25,034                       | 309                     |
| 2     | เดือน กุมภาพันธ์ 2567 | 25,065                       | 373                     |
| 3     | เดือน มีนาคม 2567     | 26,018                       | 394                     |
| 4     | เดือน เมษายน 2567     | 22,187                       | 299                     |
|       |                       | <b>98,304</b>                | <b>1,375</b>            |

